



Ina Boudier-Bakkerdreef 30, 2135 TA Hoofddorp

Vraagprijs € 525.000,- k.k.

Hertog Makelaars Haarlem B.V. (lid NVM wonen en business)
De Ruijterweg 9 B
2014 AT, HAARLEM
Tel: 023-7470002
E-mail: info@hertogmakelaars.nl
www.hertogmakelaars.nl

Omschrijving

WAT EEN VERRASSENDE PATIO WONING!

In de populaire woonwijk "Toolenburg-Zuid" staat deze patio-woning met achtertuin op het zuidoosten/zuidwesten, ruime stenen berging en achterom.

Fraaie groenstrook, met fietspad, aan de voorzijde. De woning is gebouwd in de stijl van Alberts en Van Huut. Deze architecten haalden hun inspiratie uit de natuur en is gebaseerd op schoonheid, harmonie en speelse vormgeving.

Op loopafstand zijn de Toolenburgerplas, Park21 en het wijkwinkelcentrum Toolenburg te bereiken. Bij de recreatieplas vind je twee restaurants.

De wijk heeft diverse speelplekken en er is een ruime keuze aan (basis-)scholen en kinderdagverblijven. Sportliefhebbers kunnen zich in deze wijk uitleven.

De ligging in de wijk is fantastisch ten opzichte van de uitvalswegen richting Amsterdam, Leiden, Den Haag en Haarlem en niet te vergeten de R-net haltes, met als dichtbij zijnde halte "Toolenburg Zuid" met een snelle verbinding van en naar luchthaven Schiphol (15 minuten) en naar Amsterdam (Museumplein, Concertgebouw, Leidseplein en Arena).

Indeling:

Begane grond: entree, ruime hal met meterkast, toilet, technische ruimte/bergkast met cv ketel, mechanische ventilatie en omvormer zonnepanelen, ruime werk-/slaapkamer met deur naar de patio en kast voor de opstelplaats van de wasmachine en droger. Vanuit de hal is de patio te bereiken en hier bevindt zich tevens de trap naar de 1e verdieping.

Riante woonkamer met hoog plafond, romantische pelletkachel en schuifpui naar de patio op het zuidoosten en zuidwesten gelegen. De woonkamer is voorzien van een fraaie pvc vloer met vloerverwarming.

De keuken is aan de voorzijde gelegen en is voorzien van inbouwapparatuur: Boretti fornuis (koken gas en oven elektrisch), Boretti afzuigkap, koel-/vriescombinatie, magnetron en vaatwasser.

Eerste verdieping: overloop, twee slaapkamers, badkamer voorzien van een bad, wastafelmeubel, douche en toilet. Riante slaapkamer aan de patiozijde. Een slaapkamer aan de voorzijde welke thans in gebruik is als kastenkamer.

Patiotuin: de patio is zuidoost/zuidwest gesitueerd en is middels een schuifpui in de woonkamer alsmede vanuit de hal en de werk-/slaapkamer te bereiken. Ruime stenen berging, uitgerust met elektra en bergplanken en voorzien van een sedum dakbedekking.

Bijzonderheden:

- * Woning met zeer goede maatvoering.
- * Fraai hoog plafond in de woonkamer en in de vertrekken 1e verdieping.
- * Entree, keuken en woonkamer zijn voorzien van een fraaie pvc vloer met vloerverwarming.
- * Energielabel A+.
- * 17 zonnepanelen.
- * 3 slaapkamers.
- * Ankerloze spouwmuren.
- * Zonnige patio tuin met veel privacy op het zuidoosten/zuidwesten gelegen.
- * Ruime parkeergelegenheid voor de deur.

Oplevering: in overleg, kan spoedig.

Vraagprijs € 525.000,- k.k.

Hertog Makelaars Haarlem B.V. (lid NVM wonen en business)

De Ruijterweg 9 B

2014 AT, HAARLEM

Tel: 023-7470002

E-mail: info@hertogmakelaars.nl

www.hertogmakelaars.nl



WHAT A SURPRISING PATIO HOME!

In the popular residential area "Toolenburg-Zuid" is this patio home with backyard facing southeast/southwest, spacious stone storage and back entrance.

Beautiful green strip, with bicycle path, at the front. The house was built in the style of Alberts and Van Huut. These architects drew their inspiration from nature and are based on beauty, harmony and playful design.

The Toolenburgerplas, Park21 and the Toolenburg neighborhood shopping center are within walking distance. At the recreational lake you will find two restaurants.

The neighborhood has various playgrounds and there is a wide choice of (primary) schools and daycare centers. Sports enthusiasts can enjoy themselves in this neighborhood.

The location in the district is fantastic in relation to the highways to Amsterdam, Leiden, The Hague and Haarlem, not to mention the R-net stops, with the nearby stop "Toolenburg Zuid" with a fast connection to and from Schiphol Airport (15 minutes) and to Amsterdam (Museumplein, Concertgebouw, Leidseplein and Arena).

Layout:

Ground floor: entrance, spacious hall with meter cupboard, toilet, technical room/storage cupboard with central heating boiler, mechanical ventilation and inverter solar panels, spacious work/bedroom with door to the patio and cupboard for the washing machine and dryer. The patio can be reached from the hall and here is also the staircase to the 1st floor.

Spacious living room with high ceiling, romantic pellet stove and sliding doors to the patio facing southeast and southwest. The living room has a beautiful PVC floor with underfloor heating.

The kitchen is located at the front and is equipped with built-in appliances: Boretti stove (gas cooking and electric oven), Boretti extractor hood, fridge/freezer, microwave and dishwasher.

First floor: landing, two bedrooms, bathroom with a bath, washbasin, shower and toilet. Spacious bedroom on the patio side. A bedroom at the front which is currently used as a closet room.

Patio garden: the patio garden is situated southeast/southwest and can be reached via sliding doors in the living room as well as from the hall and the work/bedroom. Spacious stone storage room, equipped with electricity and storage shelves and provided with a sedum roof covering.

Details:

- * House with very good dimensions.
- * Beautiful high ceiling in the living room and in the rooms on the 1st floor.
- * Entrance, kitchen and living room have a beautiful PVC floor with underfloor heating.
- * Energy label A +.
- * 17 solar panels.
- * 3 bedrooms.
- * Anchorless cavity walls.
- * Sunny patio garden with lots of privacy, located on the southeast/southwest.
- * Ample parking space in front of the door.

Delivery: in consultation, can be soon.

Asking price € 525.000,-- k.k.

Hertog Makelaars Haarlem B.V. (lid NVM wonen en business)

De Ruijterweg 9 B

2014 AT, HAARLEM

Tel: 023-7470002

E-mail: info@hertogmakelaars.nl

www.hertogmakelaars.nl



Kenmerken

Vraagprijs	: € 525.000,00
Soort	: Woonhuis
Type woning	: Hoekwoning
Aantal kamers	: 4 kamers waarvan 3 slaapkamer(s)
Inhoud woning	: 419 m ³
Perceel oppervlakte	: 152 m ²
Gebruiksoppervlakte woonfunctie	: 112 m ²
Soort woning	: Eengezinswoning
Bouwjaar	: 1995
Ligging	: Aan park, in woonwijk
Tuin	: Patio/atrium
Garage	: Geen garage
Energielabel	: A+
Verwarming	: C.V.-Ketel, Vloerverwarming gedeeltelijk, Pelletkachel
Isolatie	: Volledig geïsoleerd

Locatie

Ina Boudier-Bakkerdreef 30
2135 TA HOOFFDORP



Hertog Makelaars Haarlem B.V. (lid NVM wonen en business)
De Ruijterweg 9 B
2014 AT, HAARLEM
Tel: 023-7470002
E-mail: info@hertogmakelaars.nl
www.hertogmakelaars.nl



Foto's

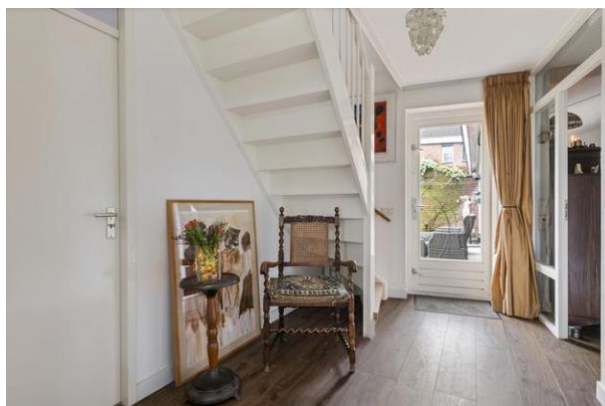

Foto's



Foto's



Foto's



Foto's



Foto's



Deze woning heeft energielabel **A+**



Hertog Makelaars Haarlem B.V. (lid NVM wonen en business)
 De Ruijterweg 9 B
 2014 AT, HAARLEM
 Tel: 023-7470002
 E-mail: info@hertogmakelaars.nl
 www.hertogmakelaars.nl

Plattegrond



Situatie
Ina Boudier Bakkerdreef 30
Hoofddorp

Plattegrond

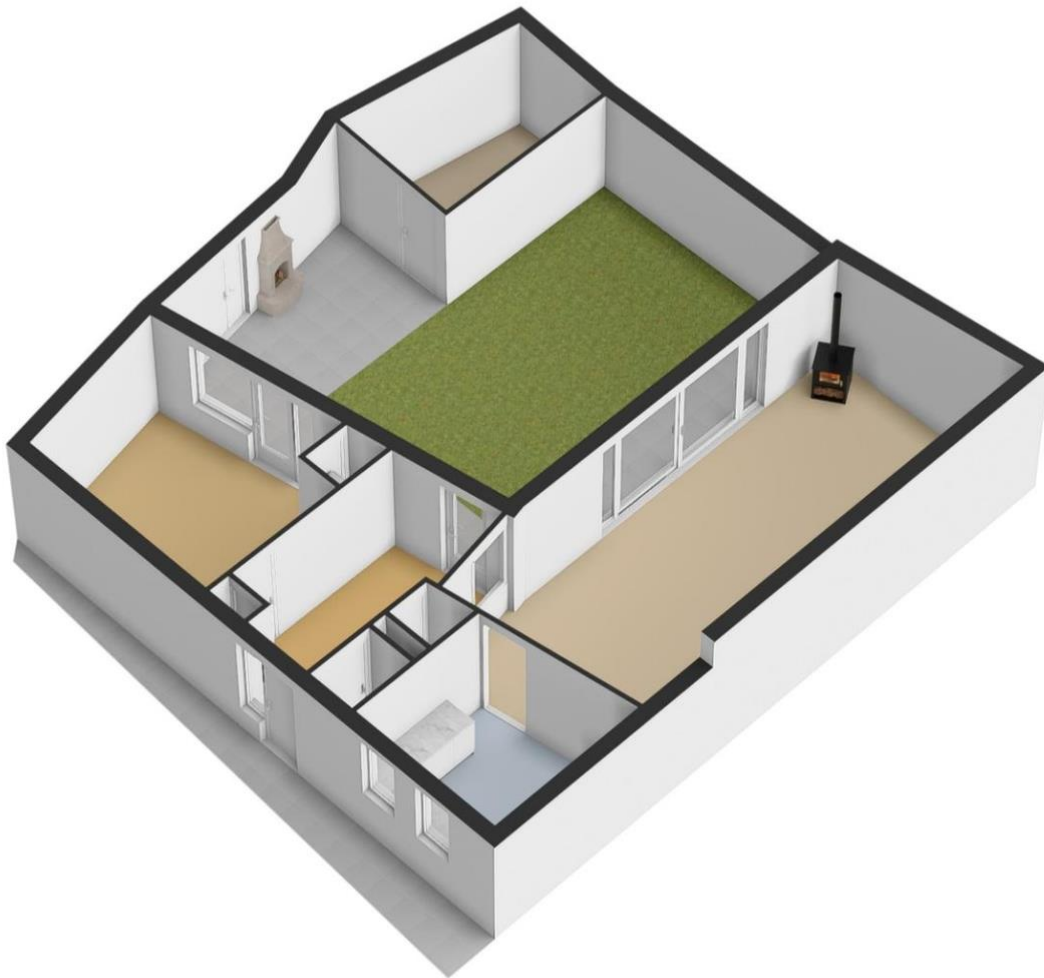

Plattegrond



Begane grond
Ina Boudier Bakkerdreef 30
Hoofddorp

Plattegrond



Plattegrond

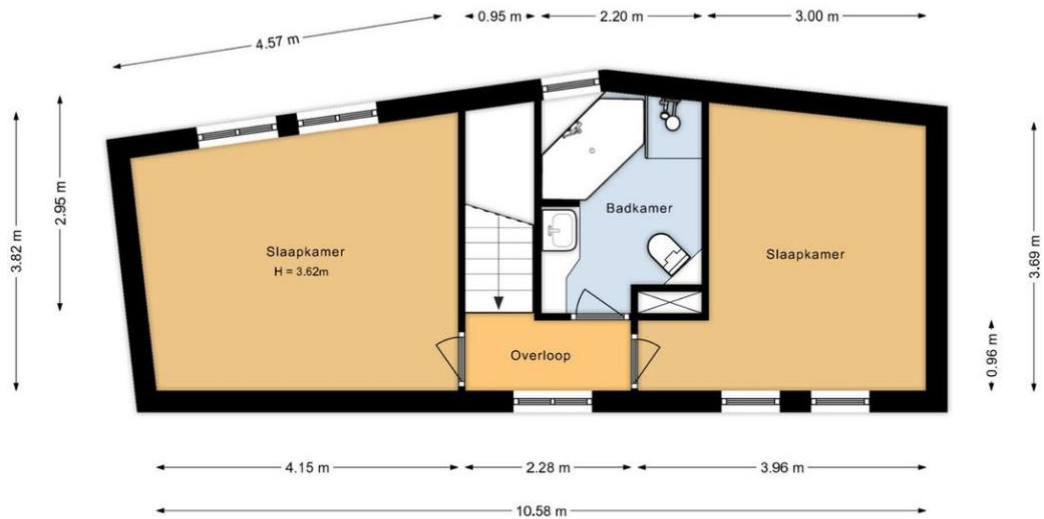

Eerste verdieping
Ina Boudier Bakkerdreef 30
Hoofddorp

Plattegrond

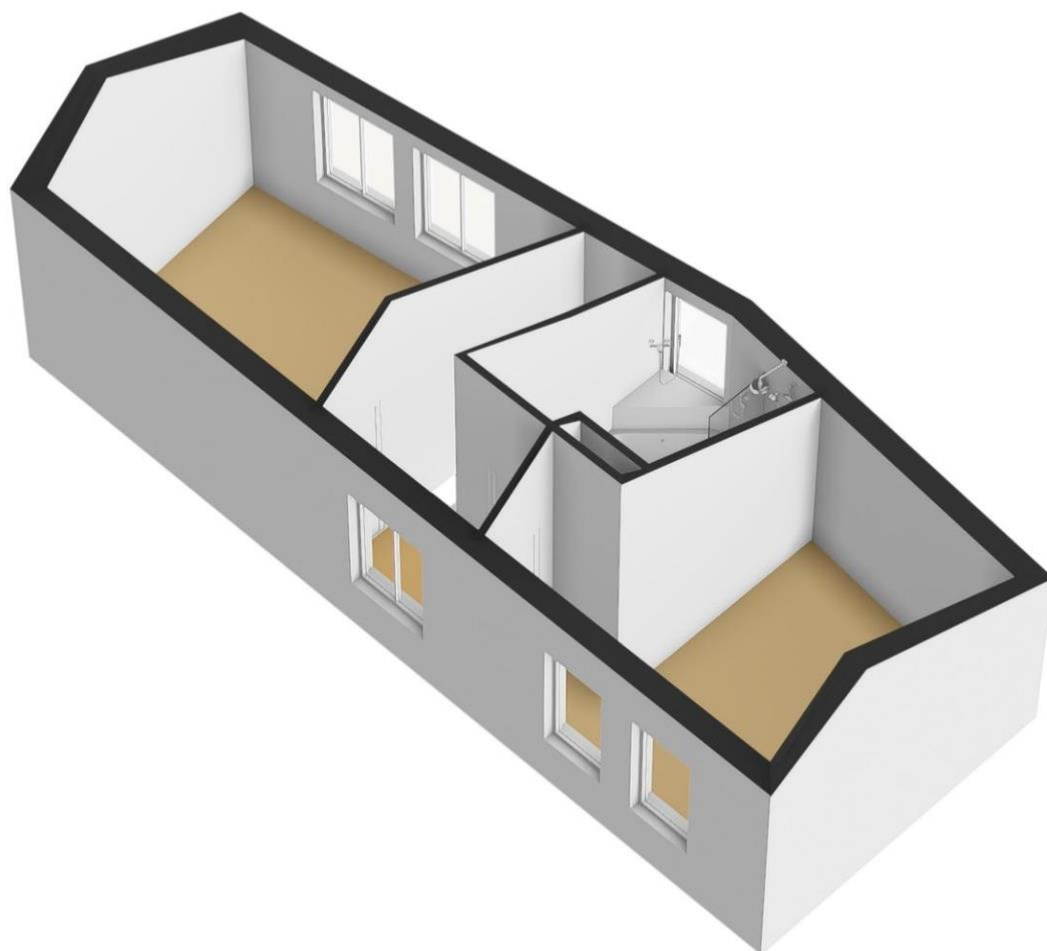

Lijst van zaken

	Blijft achter	Gaat mee	Kan worden overgenomen	n.v.t.
Woning				
<i>Interieur</i>				
Verlichting, te weten:				
- Inbouwspots/dimmers	<input checked="" type="checkbox"/>	<input type="checkbox"/>	<input type="checkbox"/>	<input type="checkbox"/>
- Opbouwspots/armaturen/lampen/dimmers	<input checked="" type="checkbox"/>	<input type="checkbox"/>	<input type="checkbox"/>	<input type="checkbox"/>
- Losse (hang)lampen	<input type="checkbox"/>	<input checked="" type="checkbox"/>	<input type="checkbox"/>	<input type="checkbox"/>
- buitenverlichting voor-en achter	<input checked="" type="checkbox"/>	<input type="checkbox"/>	<input type="checkbox"/>	<input type="checkbox"/>
- lamp in wasruimte kamer beneden, CV hok, WC beneden, badkamer boven spiegel,	<input checked="" type="checkbox"/>	<input type="checkbox"/>	<input type="checkbox"/>	<input type="checkbox"/>
(Losse)kasten, legplanken, te weten:				
- kasten in kledingkamer boven, legplanken techn.ruimte gang	<input checked="" type="checkbox"/>	<input type="checkbox"/>	<input type="checkbox"/>	<input type="checkbox"/>
- stellingen in schuur, planken in keuken, handdoekenrek badkamer	<input checked="" type="checkbox"/>	<input type="checkbox"/>	<input type="checkbox"/>	<input type="checkbox"/>
Raamdecoratie/zonwering binnen, te weten:				
- Gordijnrails	<input checked="" type="checkbox"/>	<input type="checkbox"/>	<input type="checkbox"/>	<input type="checkbox"/>
- Gordijnen	<input checked="" type="checkbox"/>	<input type="checkbox"/>	<input type="checkbox"/>	<input type="checkbox"/>
- Overgordijnen	<input checked="" type="checkbox"/>	<input type="checkbox"/>	<input type="checkbox"/>	<input type="checkbox"/>
- Vitrages	<input checked="" type="checkbox"/>	<input type="checkbox"/>	<input type="checkbox"/>	<input type="checkbox"/>
- Rolgordijnen	<input type="checkbox"/>	<input type="checkbox"/>	<input type="checkbox"/>	<input checked="" type="checkbox"/>
- Lamellen	<input type="checkbox"/>	<input type="checkbox"/>	<input type="checkbox"/>	<input checked="" type="checkbox"/>
- Jaloezieën	<input checked="" type="checkbox"/>	<input type="checkbox"/>	<input type="checkbox"/>	<input type="checkbox"/>
- (Losse) horren/rolhorren	<input checked="" type="checkbox"/>	<input type="checkbox"/>	<input type="checkbox"/>	<input type="checkbox"/>
- uitvalschermen tbv zonwering buiten- 2 stuks	<input checked="" type="checkbox"/>	<input type="checkbox"/>	<input type="checkbox"/>	<input type="checkbox"/>
-	<input type="checkbox"/>	<input type="checkbox"/>	<input type="checkbox"/>	<input checked="" type="checkbox"/>
Vloerdecoratie, te weten:				
- Vloerbedekking	<input type="checkbox"/>	<input type="checkbox"/>	<input type="checkbox"/>	<input checked="" type="checkbox"/>
- Parketvloer	<input type="checkbox"/>	<input type="checkbox"/>	<input type="checkbox"/>	<input checked="" type="checkbox"/>
- Houten vloer(delen)	<input type="checkbox"/>	<input type="checkbox"/>	<input type="checkbox"/>	<input checked="" type="checkbox"/>
- Laminaat	<input type="checkbox"/>	<input type="checkbox"/>	<input type="checkbox"/>	<input checked="" type="checkbox"/>
- Plavuizen	<input checked="" type="checkbox"/>	<input type="checkbox"/>	<input type="checkbox"/>	<input type="checkbox"/>
- PVC vloer woonkamer, keuken en gang	<input checked="" type="checkbox"/>	<input type="checkbox"/>	<input type="checkbox"/>	<input type="checkbox"/>
- eiken lamellenparket in 3 kamers en overloop	<input checked="" type="checkbox"/>	<input type="checkbox"/>	<input type="checkbox"/>	<input type="checkbox"/>
(Voorzet) openhaard met toebehoren	<input type="checkbox"/>	<input type="checkbox"/>	<input type="checkbox"/>	<input checked="" type="checkbox"/>
Allesbrander	<input type="checkbox"/>	<input type="checkbox"/>	<input type="checkbox"/>	<input checked="" type="checkbox"/>
Houtkachel	<input type="checkbox"/>	<input type="checkbox"/>	<input type="checkbox"/>	<input checked="" type="checkbox"/>

Hertog Makelaars Haarlem B.V. (lid NVM wonen en business)

De Ruijterweg 9 B

2014 AT, HAARLEM

Tel: 023-7470002

E-mail: info@hertogmakelaars.nl

www.hertogmakelaars.nl



	Blijft achter	Gaat mee	Kan worden overgenomen	n.v.t.
Designradiator(en)	<input checked="" type="checkbox"/>	<input type="checkbox"/>	<input type="checkbox"/>	<input type="checkbox"/>
Radiatorafwerking	<input type="checkbox"/>	<input type="checkbox"/>	<input type="checkbox"/>	<input checked="" type="checkbox"/>
Overig, te weten:				
- Spiegelwanden	<input checked="" type="checkbox"/>	<input type="checkbox"/>	<input type="checkbox"/>	<input type="checkbox"/>
- Schilderij ophangstelsysteem	<input checked="" type="checkbox"/>	<input type="checkbox"/>	<input type="checkbox"/>	<input type="checkbox"/>
- pelletkachel woonkamer plus aszuiger en paar zakken pellets	<input checked="" type="checkbox"/>	<input type="checkbox"/>	<input type="checkbox"/>	<input type="checkbox"/>
- buitentafel + 4 stoelen+4 kussens + kussenkist	<input checked="" type="checkbox"/>	<input type="checkbox"/>	<input type="checkbox"/>	<input type="checkbox"/>
-	<input type="checkbox"/>	<input type="checkbox"/>	<input type="checkbox"/>	<input checked="" type="checkbox"/>
-	<input type="checkbox"/>	<input type="checkbox"/>	<input type="checkbox"/>	<input checked="" type="checkbox"/>

Keuken

Keukenblok (met bovenkasten)	<input checked="" type="checkbox"/>	<input type="checkbox"/>	<input type="checkbox"/>	<input type="checkbox"/>
Keuken (inbouw)apparatuur, te weten:				
- Kookplaat	<input type="checkbox"/>	<input type="checkbox"/>	<input type="checkbox"/>	<input checked="" type="checkbox"/>
- (Gas)fornuis	<input checked="" type="checkbox"/>	<input type="checkbox"/>	<input type="checkbox"/>	<input type="checkbox"/>
- Afzuigkap	<input checked="" type="checkbox"/>	<input type="checkbox"/>	<input type="checkbox"/>	<input type="checkbox"/>
- Magnetron	<input checked="" type="checkbox"/>	<input type="checkbox"/>	<input type="checkbox"/>	<input type="checkbox"/>
- Oven	<input checked="" type="checkbox"/>	<input type="checkbox"/>	<input type="checkbox"/>	<input type="checkbox"/>
- Combi-oven/combimagnetron	<input type="checkbox"/>	<input type="checkbox"/>	<input type="checkbox"/>	<input checked="" type="checkbox"/>
- Koelkast	<input type="checkbox"/>	<input type="checkbox"/>	<input type="checkbox"/>	<input checked="" type="checkbox"/>
- Vriezer	<input type="checkbox"/>	<input type="checkbox"/>	<input type="checkbox"/>	<input checked="" type="checkbox"/>
- Koel-vriescombinatie	<input checked="" type="checkbox"/>	<input type="checkbox"/>	<input type="checkbox"/>	<input type="checkbox"/>
- Vaatwasser	<input checked="" type="checkbox"/>	<input type="checkbox"/>	<input type="checkbox"/>	<input type="checkbox"/>
- Quooker	<input type="checkbox"/>	<input type="checkbox"/>	<input type="checkbox"/>	<input checked="" type="checkbox"/>
- Koffiezetapparaat	<input type="checkbox"/>	<input type="checkbox"/>	<input type="checkbox"/>	<input checked="" type="checkbox"/>
-	<input type="checkbox"/>	<input type="checkbox"/>	<input type="checkbox"/>	<input checked="" type="checkbox"/>
-	<input type="checkbox"/>	<input type="checkbox"/>	<input type="checkbox"/>	<input checked="" type="checkbox"/>
Keukenaccessoires, te weten:				
- verankerd tafeltje en 2 stoelen	<input checked="" type="checkbox"/>	<input type="checkbox"/>	<input type="checkbox"/>	<input type="checkbox"/>
-	<input type="checkbox"/>	<input type="checkbox"/>	<input type="checkbox"/>	<input checked="" type="checkbox"/>
-	<input type="checkbox"/>	<input type="checkbox"/>	<input type="checkbox"/>	<input checked="" type="checkbox"/>
-	<input type="checkbox"/>	<input type="checkbox"/>	<input type="checkbox"/>	<input checked="" type="checkbox"/>
-	<input type="checkbox"/>	<input type="checkbox"/>	<input type="checkbox"/>	<input checked="" type="checkbox"/>
-	<input type="checkbox"/>	<input type="checkbox"/>	<input type="checkbox"/>	<input checked="" type="checkbox"/>
-	<input type="checkbox"/>	<input type="checkbox"/>	<input type="checkbox"/>	<input checked="" type="checkbox"/>
-	<input type="checkbox"/>	<input type="checkbox"/>	<input type="checkbox"/>	<input checked="" type="checkbox"/>

Sanitair/sauna

Toilet met de volgende toebehoren:

Hertog Makelaars Haarlem B.V. (lid NVM wonen en business)
 De Ruijterweg 9 B
 2014 AT, HAARLEM
 Tel: 023-7470002
 E-mail: info@hertogmakelaars.nl
 www.hertogmakelaars.nl



- Toilet	<input checked="" type="checkbox"/>	<input type="checkbox"/>	<input type="checkbox"/>	<input type="checkbox"/>
- Toilethouder	<input type="checkbox"/>	<input type="checkbox"/>	<input type="checkbox"/>	<input checked="" type="checkbox"/>
- Toiletborstel(houder)	<input type="checkbox"/>	<input type="checkbox"/>	<input type="checkbox"/>	<input checked="" type="checkbox"/>
- Fontein	<input checked="" type="checkbox"/>	<input type="checkbox"/>	<input type="checkbox"/>	<input type="checkbox"/>
-	<input type="checkbox"/>	<input type="checkbox"/>	<input type="checkbox"/>	<input checked="" type="checkbox"/>
-	<input type="checkbox"/>	<input type="checkbox"/>	<input type="checkbox"/>	<input checked="" type="checkbox"/>
Badkamer met de volgende toebehoren:				
- Ligbad	<input checked="" type="checkbox"/>	<input type="checkbox"/>	<input type="checkbox"/>	<input type="checkbox"/>
- Jacuzzi/whirlpool	<input type="checkbox"/>	<input type="checkbox"/>	<input type="checkbox"/>	<input checked="" type="checkbox"/>
- Douche (cabine/scherm)	<input checked="" type="checkbox"/>	<input type="checkbox"/>	<input type="checkbox"/>	<input type="checkbox"/>
- Stoomdouche (cabine)	<input type="checkbox"/>	<input type="checkbox"/>	<input type="checkbox"/>	<input checked="" type="checkbox"/>
- Wastafel	<input checked="" type="checkbox"/>	<input type="checkbox"/>	<input type="checkbox"/>	<input type="checkbox"/>

	Blijft achter	Gaat mee	Kan worden overgenomen	n.v.t.
- Wastafelmeubel	<input checked="" type="checkbox"/>	<input type="checkbox"/>	<input type="checkbox"/>	<input type="checkbox"/>
- Planchet	<input checked="" type="checkbox"/>	<input type="checkbox"/>	<input type="checkbox"/>	<input type="checkbox"/>
- Toiletkast	<input type="checkbox"/>	<input type="checkbox"/>	<input type="checkbox"/>	<input checked="" type="checkbox"/>
- Toilet	<input checked="" type="checkbox"/>	<input type="checkbox"/>	<input type="checkbox"/>	<input type="checkbox"/>
- Toilethouder	<input checked="" type="checkbox"/>	<input type="checkbox"/>	<input type="checkbox"/>	<input type="checkbox"/>
- Toiletborstel(houder)	<input type="checkbox"/>	<input type="checkbox"/>	<input type="checkbox"/>	<input checked="" type="checkbox"/>
-	<input type="checkbox"/>	<input type="checkbox"/>	<input type="checkbox"/>	<input checked="" type="checkbox"/>
-	<input type="checkbox"/>	<input type="checkbox"/>	<input type="checkbox"/>	<input checked="" type="checkbox"/>
Sauna met toebehoren	<input type="checkbox"/>	<input type="checkbox"/>	<input type="checkbox"/>	<input checked="" type="checkbox"/>
	<input type="checkbox"/>	<input type="checkbox"/>	<input type="checkbox"/>	<input checked="" type="checkbox"/>
	<input type="checkbox"/>	<input type="checkbox"/>	<input type="checkbox"/>	<input checked="" type="checkbox"/>
<i>Exterieur/installaties/veiligheid/energiebesparing</i>				
Schotel/antenne	<input type="checkbox"/>	<input type="checkbox"/>	<input type="checkbox"/>	<input checked="" type="checkbox"/>
Brievenbus	<input type="checkbox"/>	<input type="checkbox"/>	<input type="checkbox"/>	<input checked="" type="checkbox"/>
Kluis	<input type="checkbox"/>	<input type="checkbox"/>	<input type="checkbox"/>	<input checked="" type="checkbox"/>
(Voordeur)bel	<input checked="" type="checkbox"/>	<input type="checkbox"/>	<input type="checkbox"/>	<input type="checkbox"/>
Alarminstallatie	<input type="checkbox"/>	<input type="checkbox"/>	<input type="checkbox"/>	<input checked="" type="checkbox"/>
(Veiligheids)sloten en overige inbraakpreventie	<input checked="" type="checkbox"/>	<input type="checkbox"/>	<input type="checkbox"/>	<input type="checkbox"/>
Rookmelders	<input checked="" type="checkbox"/>	<input type="checkbox"/>	<input type="checkbox"/>	<input type="checkbox"/>
(Klok)thermostaat	<input checked="" type="checkbox"/>	<input type="checkbox"/>	<input type="checkbox"/>	<input type="checkbox"/>
Airconditioning	<input type="checkbox"/>	<input type="checkbox"/>	<input type="checkbox"/>	<input checked="" type="checkbox"/>
Warmwatervoorziening, te weten:				
- Via CV-installatie	<input checked="" type="checkbox"/>	<input type="checkbox"/>	<input type="checkbox"/>	<input type="checkbox"/>
- Boiler	<input type="checkbox"/>	<input type="checkbox"/>	<input type="checkbox"/>	<input checked="" type="checkbox"/>
- Geiser	<input type="checkbox"/>	<input type="checkbox"/>	<input type="checkbox"/>	<input checked="" type="checkbox"/>
-	<input type="checkbox"/>	<input type="checkbox"/>	<input type="checkbox"/>	<input checked="" type="checkbox"/>
-	<input type="checkbox"/>	<input type="checkbox"/>	<input type="checkbox"/>	<input checked="" type="checkbox"/>
-	<input type="checkbox"/>	<input type="checkbox"/>	<input type="checkbox"/>	<input checked="" type="checkbox"/>
Screens	<input type="checkbox"/>	<input type="checkbox"/>	<input type="checkbox"/>	<input checked="" type="checkbox"/>
Rolluiken	<input type="checkbox"/>	<input type="checkbox"/>	<input type="checkbox"/>	<input checked="" type="checkbox"/>
Zonwering buiten	<input checked="" type="checkbox"/>	<input type="checkbox"/>	<input type="checkbox"/>	<input type="checkbox"/>
-	<input type="checkbox"/>	<input type="checkbox"/>	<input type="checkbox"/>	<input checked="" type="checkbox"/>
-	<input type="checkbox"/>	<input type="checkbox"/>	<input type="checkbox"/>	<input checked="" type="checkbox"/>
-	<input type="checkbox"/>	<input type="checkbox"/>	<input type="checkbox"/>	<input checked="" type="checkbox"/>
Isolatievoorzieningen (voorzetramen/radiatorfolie etc.), te weten:				
- radiatorfolie	<input checked="" type="checkbox"/>	<input type="checkbox"/>	<input type="checkbox"/>	<input type="checkbox"/>
-	<input type="checkbox"/>	<input type="checkbox"/>	<input type="checkbox"/>	<input checked="" type="checkbox"/>
Telefoonaansluiting/internetaansluiting	<input type="checkbox"/>	<input type="checkbox"/>	<input type="checkbox"/>	<input checked="" type="checkbox"/>
Veiligheidsschakelaar wasautomaat	<input type="checkbox"/>	<input type="checkbox"/>	<input type="checkbox"/>	<input checked="" type="checkbox"/>

Hertog Makelaars Haarlem B.V. (lid NVM wonen en business)

De Ruijterweg 9 B

2014 AT, HAARLEM

Tel: 023-7470002

E-mail: info@hertogmakelaars.nl

www.hertogmakelaars.nl



Waterslot wasautomaat	<input type="checkbox"/>	<input type="checkbox"/>	<input type="checkbox"/>	<input checked="" type="checkbox"/>
Zonnepanelen	<input checked="" type="checkbox"/>	<input type="checkbox"/>	<input type="checkbox"/>	<input type="checkbox"/>
Oplaadpunt elektrische auto	<input type="checkbox"/>	<input type="checkbox"/>	<input type="checkbox"/>	<input checked="" type="checkbox"/>
omvormer zonnepanelen	<input checked="" type="checkbox"/>	<input type="checkbox"/>	<input type="checkbox"/>	<input type="checkbox"/>
	<input type="checkbox"/>	<input type="checkbox"/>	<input type="checkbox"/>	<input checked="" type="checkbox"/>

Hertog Makelaars Haarlem B.V. (lid NVM wonen en business)
De Ruijterweg 9 B
2014 AT, HAARLEM
Tel: 023-7470002
E-mail: info@hertogmakelaars.nl
www.hertogmakelaars.nl



	Blijft achter	Gaat mee	Kan worden overgenomen	n.v.t.
Tuin				
<i>Inrichting</i>				
Tuinaanleg/bestrating	<input checked="" type="checkbox"/>	<input type="checkbox"/>	<input type="checkbox"/>	<input type="checkbox"/>
Beplanting	<input checked="" type="checkbox"/>	<input type="checkbox"/>	<input type="checkbox"/>	<input type="checkbox"/>
tekening patio/tuin ontwerp aanwezig	<input checked="" type="checkbox"/>	<input type="checkbox"/>	<input type="checkbox"/>	<input type="checkbox"/>
<i>Verlichting/installaties</i>				
Buitenverlichting	<input checked="" type="checkbox"/>	<input type="checkbox"/>	<input type="checkbox"/>	<input type="checkbox"/>
Tijd- of schemerschakelaar/bewegingsmelder	<input type="checkbox"/>	<input type="checkbox"/>	<input type="checkbox"/>	<input checked="" type="checkbox"/>
waterdicht dubbel stopcontact achter en enkel stopcontact voor	<input checked="" type="checkbox"/>	<input type="checkbox"/>	<input type="checkbox"/>	<input type="checkbox"/>
<i>Bebouwing</i>				
Tuinhuis/buitenberging	<input checked="" type="checkbox"/>	<input type="checkbox"/>	<input type="checkbox"/>	<input type="checkbox"/>
Kasten/werkbank in tuinhuis/berging	<input type="checkbox"/>	<input type="checkbox"/>	<input type="checkbox"/>	<input checked="" type="checkbox"/>
(Broei)kas	<input type="checkbox"/>	<input type="checkbox"/>	<input type="checkbox"/>	<input checked="" type="checkbox"/>
stellingen in berging	<input checked="" type="checkbox"/>	<input type="checkbox"/>	<input type="checkbox"/>	<input type="checkbox"/>
	<input type="checkbox"/>	<input type="checkbox"/>	<input type="checkbox"/>	<input checked="" type="checkbox"/>
<i>Overig</i>				
Overige tuin, te weten:				
- (Sier)hek	<input type="checkbox"/>	<input type="checkbox"/>	<input type="checkbox"/>	<input checked="" type="checkbox"/>
- Vlaggenmast(houder)	<input checked="" type="checkbox"/>	<input type="checkbox"/>	<input type="checkbox"/>	<input type="checkbox"/>
-	<input type="checkbox"/>	<input type="checkbox"/>	<input type="checkbox"/>	<input checked="" type="checkbox"/>
-	<input type="checkbox"/>	<input type="checkbox"/>	<input type="checkbox"/>	<input checked="" type="checkbox"/>
<i>Overig</i>				
Zijn er zaken die geen eigendom zijn van verkoper omdat er sprake is van een leasecontract of huurcontract. Zo ja, neemt verkoper de zaak mee of wordt het betreffende contract overgenomen?	Ja	Nee	Gaat mee	Moet worden overgenomen
CV	<input type="checkbox"/>	<input checked="" type="checkbox"/>	<input type="checkbox"/>	<input type="checkbox"/>
Boiler	<input type="checkbox"/>	<input checked="" type="checkbox"/>	<input type="checkbox"/>	<input type="checkbox"/>
Zonnepanelen	<input type="checkbox"/>	<input checked="" type="checkbox"/>	<input type="checkbox"/>	<input type="checkbox"/>
Diversen: sieradenkast en houten sitetable gaan mee	<input type="checkbox"/>	<input type="checkbox"/>	<input checked="" type="checkbox"/>	<input type="checkbox"/>
Alles wat niet benoemd is in deze lijst gaat mee	<input type="checkbox"/>	<input type="checkbox"/>	<input checked="" type="checkbox"/>	<input type="checkbox"/>
	<input type="checkbox"/>	<input checked="" type="checkbox"/>	<input type="checkbox"/>	<input type="checkbox"/>
Bijlage(n) over te nemen contracten:				
-				
-				

Vragenlijst voor de verkoop van een woning

DEEL B

1 Bijzonderheden

- a. Zijn er nadat u het perceel in eigendom hebt gekregen nog andere, eventuele aanvullende notariële of onderhandse akten opgesteld met betrekking tot het perceel? **Nee**
Zo ja, welke? : _____

- b. Zijn er mondelinge of schriftelijke afspraken gemaakt over aangrenzende percelen? **Nee**
(Denk hierbij aan regelingen voor het gebruik van een poort, schuur, garage, tuin, overeenkomsten met meerdere burens, toezeggingen, erfafscheidingen.)
Zo ja, welke zijn dat? : _____

- c. Wijken de huidige terreinafscheidingen af van de kadastrale eigendomsgrenzen? **Ja**
(Denk hierbij ook aan strookjes grond van de gemeente die u in gebruik heeft, of grond van u die gebruikt wordt door de burens.)
Zo ja, waaruit bestaat die afwijking? : **Hoofddorp, 12-08-2021 Beste meneer, mevrouw E Westhoven, Zoals met u besproken hierbij toestemming voor gebruik strook grond (geveltuin) aan de zijkant van uw woning breed 30 cm. De volgende soorten zouden mogelijk een goed keus kunnen zijn: - Elaeagnus ebbingei, Olijfwilg, bladhoudend kan goed tegen droogte en warmte. - Rosa rugosa, kan goed tegen droogte en voor kleur erg mooi heeft wel doorns. - Prunus lusitanica, erg mooi, wintergroen en schitterende bloemen en ruikt heerlijk. - Stokrozen doen het goed in armoedige zanderige grond, mooie kleuren moet je eigenlijk wel opbinden. Wij hopen u hiermee voldoende te hebben geïnformeerd. De gegevens van uw melding Meldingsnummer: 5038575 Datum ontvangst melding: 16-07-2021 Locatie: Ina Boudier-Bakkerdreef 30, 2135TA Hoofddorp Categorie: Groen/Spelen - Overige Omschrijving: In het kader van groenacties en tegels wippen geveltuin heb ik de volgende vraag. Aan de kant van onze tuinpoort/huismuur is een trottoir met klinkers. Graag zou ik hier klinkers willen lichten om beplanting tegen de huismuur te plaatsen. Ben alleen bang dat dit lichten van klinkers problemen kan geven met het trottoir. Graag wil ik hierover in overleg met u. Alle beetjes helpen immers. Met dank en in afwachting. afwachting. Met vriendelijke groet, Gemeente Haarlemmermeer 0900 1852**
- d. Is een gedeelte van de woning, schuur, garage of schutting gebouwd op grond van de burens of andersom? **Nee**
Zo ja, graag nader toelichten: : _____

- e. Heeft u grond van derden in gebruik? **Nee**
Zo ja, welke grond? : _____

- f. Rusten er 'bijzondere lasten en beperkingen' op de woning en/of het perceel? (Bijzondere lasten en beperkingen kunnen privaatrechtelijke beperkingen zijn zoals (lijdende) erfdienstbaarheden (bijvoorbeeld een recht van overpad), kwalitatieve verplichtingen, kettingbedingen, vruchtgebruik, voorkeursrecht (bijvoorbeeld een eerste recht van koop), opstalrecht, erfpacht, huurkoop. Het kan ook gaan om publiekrechtelijke beperkingen zoals een aanschrijving van de gemeente in het kader van een illegale verbouwing) **Nee**
- Zo ja, welke? : _____
- g. Is de Wet voorkeursrecht gemeenten van toepassing? **Nee**
- h. Is er een anti-speculatiebeding en/of zelfbewoningsplicht van toepassing op de woning? **Nee**
- Zo ja, hoe lang nog? : _____
- i. Is er sprake van een beschermd stads- of dorpsgezicht of loopt er een procedure tot aanwijzing daartoe? **Nee**
- Is er sprake van een gemeentelijk-, provinciaal-of rijksmonument of loopt er een procedure tot aanwijzing daartoe? **Nee**
- Is er volgens het bestemmingsplan sprake van een beeldbepalend of karakteristiek object? **Nee**
- j. Is er sprake (geweest) van ruilverkaveling? **Nee**
- Zo ja, moet u hiervoor ruilverkavelingsrente betalen? Ja / Nee
- Zo ja, hoeveel en voor hoe lang? Bedrag: € _____
- Duur: : _____
- k. Is er sprake van onteigening? **Nee**
- l. Is de woning of de grond geheel of gedeeltelijk verhuurd of bij anderen in gebruik? **Nee**
- Zo ja: Is er een huurcontract/ gebruiksovereenkomst? Ja / Nee
- Indien er geen contract of overeenkomst is, : _____
beschrijf hieronder wat (mondeling) met de
huurder/ gebruiker is afgesproken: _____
- Welk gedeelte is verhuurd/ in gebruik gegeven? : _____
- Welke delen vallen onder gezamenlijk gebruik? : _____
- Welke zaken zijn van de huurder en mag hij : _____
verwijderen bij ontruiming?
(Bijvoorbeeld geiser, keuken, lampen.) _____
- Heeft de huurder een waarborgsom gestort? Ja / Nee
- Zo ja, hoeveel? € _____
- Heeft u nog andere afspraken met de huurders gemaakt? Ja / Nee
- Zo ja, welke? : _____
- m. Is er over de woning een geschil/procedures gaande, al dan niet bij de rechter, huurcommissie of een andere instantie?(bijvoorbeeld onteigening/kwesties met burens, zoals erfdienstbaarheden, recht van overpad, erfafscheidingen e.d.) **Nee**
- Zo ja, welke is/zijn dat? : _____
- n. Is er bezwaar gemaakt tegen de waardebeschikking WOZ? **Nee**

Hertog Makelaars Haarlem B.V. (lid NVM wonen en business)

De Ruijterweg 9 B

2014 AT, HAARLEM

Tel: 023-7470002

E-mail: info@hertogmakelaars.nl

www.hertogmakelaars.nl



Zo ja, toelichting: _____

- o. Zijn er door de overheid of nutsbedrijven verbeteringen of herstellingen voorgeschreven of aangekondigd die nog niet naar behoren zijn uitgevoerd? **Nee**

Zo ja, welke? _____

- p. Zijn er in het verleden subsidies of premies verstrekt die bij verkoop van de woning voor een deel kunnen worden teruggevorderd? **Nee**

Zo ja, welke? _____

- q. Is de woning onbewoonbaar verklaard of in het verleden ooit onbewoonbaar verklaard geweest? **Nee**

Zo ja, waarom? _____

- r. Is er bij verkoop sprake van een omzetbelastingheffing? **Nee**
(Bijvoorbeeld omdat het een voormalig bedrijfsroerendgoed is, of een woning met praktijkgedeelte, of omdat u pas ingrijpend verbouwd hebt.)

Zo ja, waarom? _____

- s. Hoe gebruikt u de woning nu? (Bijvoorbeeld woning, praktijk, winkel, opslag) : **wonen**

Is dat gebruik volgens de gemeente toegestaan? **Ja**

Zo nee, heeft de gemeente dit strijdige gebruik wel eens bij u aangekaart? Ja / Nee

Hoe heeft de gemeente dit strijdige gebruik bij u aangekaart? _____

2 Gevels

- a. Is er sprake (geweest) van vochtdoorslag of aanhoudend vochtige plekken op de gevels? **Nee**

Zo ja, waar? _____

- b. Zijn er (gerepareerde) scheuren/beschadigingen in/aan de gevels aanwezig? **Nee**

Zo ja, waar? _____

- c. Zijn de gevels tijdens de bouw geïsoleerd? **Ja**

Zo nee, zijn de gevels daarna (deels) geïsoleerd? Ja / Nee / Niet bekend

Zo ja, wanneer heeft de isolatie van de gevels plaatsgevonden en met welk isolatiemateriaal? _____

Heeft u een certificaat of bewijs van het na-isoleren? Ja / Nee

Is er sprake van volledige isolatie? **Ja**

Zo nee, welke delen van de gevels zijn er niet geïsoleerd? _____

- d. Zijn de gevels ooit gereinigd? **Niet bekend**

Zo ja, volgens welke methode en wanneer? : **n.v.t.**

3 Dak(en)

- a. Hoe oud zijn de daken ongeveer? Platte daken: : **n.v.t.**

Hertog Makelaars Haarlem B.V. (lid NVM wonen en business)

De Ruijterweg 9 B

2014 AT, HAARLEM

Tel: 023-7470002

E-mail: info@hertogmakelaars.nl

www.hertogmakelaars.nl



- Overige daken: : **30 jaar**
- b. Heeft u last van daklekkages (gehad)? **Nee**
 Zo ja, waar? : _____
- c. Zijn er in het verleden gebreken geconstateerd aan de dakconstructie zoals scheve, doorbuigende, krakende, beschadigde en/of aangetaste dakdelen? **Nee**
 Zo ja, waar? : _____
- d. Heeft u het dak al eens (gedeeltelijk) laten vernieuwen c.q. laten repareren? **Nee**
 Zo ja, welk (gedeelte van het) dak en waarom? : _____
- e. Is het dak tijdens de bouw geïsoleerd? Platte daken: **Niet bekend**
 Overige daken: **Niet bekend**
 Zo nee, is het dak daarna geïsoleerd? Platte daken: Ja / Nee / Niet bekend
 Overige daken: Ja / Nee / Niet bekend
- Zo ja, wanneer heeft de isolatie plaatsgevonden en met welk isolatiemateriaal? : **zie brochure 'Toolenburg 29, 32 koopwoningen (in de vrije sektor) Pagina 23 t/m 26.**
- Heeft u een certificaat of bewijs van het na-isoleren? **Nee**
 Is er sprake van volledige isolatie? Platte daken: **Niet bekend**
 Overige daken: **Niet bekend**
 Zo nee, welke delen zijn er niet geïsoleerd? : **niet bekend**
- f. Zijn de regenwaterafvoeren lek of verstopt? **Nee**
 Zo ja, toelichting: : _____
- g. Zijn de dakgoten lek of verstopt? **Nee**
 Zo ja, toelichting: : _____

4 Kozijnen, ramen en deuren

- a. Van welk materiaal zijn de buitenkozijnen gemaakt? : **hout**
 (bijvoorbeeld hout, kunststof of aluminium of een andersoortig materiaal)
- b. Wanneer zijn de buitenkozijnen, ramen en deuren voor het laatst geschilderd? : **2022**
 Is dit gebeurd door een erkend schildersbedrijf? **Ja**
 Zo ja, door wie? : **Aannemer JL Bouw te Lisserbroek.**
- c. Functioneren alle scharnieren en sloten? **Ja**
 Zo nee, toelichting: : _____
- d. Zijn voor alle afsluitbare deuren, ramen etc. sleutels aanwezig? **Ja**
 Zo nee, voor welke deuren, ramen etc. niet? : _____
- e. Is er sprake van isolerende beglazing? **Ja**

Zo ja, welk type glas? : **HR++ alleen het kijkraampje in de voordeur niet.**
(bijvoorbeeld HR, HR+, HR++ of HR+++; zie de
glassponning waarin doorgaans staat vermeld welke
type glas er is geplaatst)

Is er sprake van isolerende beglazing in de gehele woning? **Ja**

Zo nee, welke ramen zijn niet geïsoleerd? : _____

f. Is er bij de isolerende beglazing sprake van condensvorming tussen het glas? **Nee**
(Denk aan lekkende ruiten.)

Zo ja, waar? : _____

5 Vloeren, plafonds en wanden

a. Is er sprake (geweest) van vochtdoorslag of optrekkend vocht op de vloeren, plafonds en/of wanden? **Nee**

Zo ja, waar? : _____

b. Is er sprake (geweest) van schimmelvorming op de vloeren, plafonds en/of wanden? **Nee**

Zo ja, waar? : _____

c. Zijn er (gerepareerde) of (verborgen) scheuren en/of beschadigingen in/aan vloeren, plafonds en/of wanden aanwezig? **Nee**

Zo ja, waar? : _____

d. Hebben zich in het verleden problemen voorgedaan met de afwerkingen? (Bijvoorbeeld loszittend tegelwerk, loslatend behang of spuitwerk, holklinkend of loszittend stucwerk, etc.) **Ja**

Zo ja, waar? : **2022 in het kader van een grote verbouwing is de gehele cementlaag inclusief vloerverwarming verwijderd. De verwijdering van de vloer was nodig omdat door verzanding van de cementvloer de tegels kapot gingen in gang, woonkamer en keuken. Een nieuwe cementlaag inclusief elektrische vloerverwarming en een speciale afdeklaag is daarvoor in de plaats gekomen.**

e. Is er sprake (geweest) van gebreken aan de vloerconstructie, zoals scheve, doorbuigende, krakende, beschadigde en/of aangetaste vloerdelen? **Nee**

Zo ja, waar? : _____

f. Is er sprake van vloerisolatie? **Ja**

Zo ja, wanneer heeft de isolatie van de vloer plaatsgevonden en met welk isolatiemateriaal? : **Tijdens de bouw. Verwijzing naar eerder genoemde brochure.**

Heeft u een certificaat of bewijs van het na-isoleren? **Nee**

Is er sprake van volledige isolatie? **Ja**

Zo nee, welke delen zijn er niet geïsoleerd? : _____

6 Fundering, kruipruimte en kelder

a. Is er sprake (geweest) van gebreken aan de fundering? **Nee**

Hertog Makelaars Haarlem B.V. (lid NVM wonen en business)

De Ruijterweg 9 B

2014 AT, HAARLEM

Tel: 023-7470002

E-mail: info@hertogmakelaars.nl

www.hertogmakelaars.nl



Zo ja, waar? : _____

b. Is de kruipruimte toegankelijk? **Ja**

Is de kruipruimte droog? **Ja**

Zo nee of meestal, toelichting: : _____

c. Is er sprake van vochtdoorslag door de kelderwand? **Nee**

Zo ja of soms, toelichting: : _____

d. Is de grondwaterstand in de afgelopen jaren waarneembaar gewijzigd of is er sprake van wateroverlast geweest? **Nee**

Zo ja, heeft dit tot problemen geleid in de vorm van water in de kruipruimte c.q. kelder? **Ja / Nee / n.v.t.**

Zo nee, tot wat voor andere problemen heeft dit geleid? : _____

7 Installaties

a. Wat voor warmte-installatie(s) is/zijn er aanwezig in de woning? **HR CV ketel (2022) Electriche vloerverwarming woonkamer, keuken en gang. (2022) Pelletkachel (2022)**

(bijvoorbeeld cv-installatie, WTW-systeem, WKO-systeem, (hybride) warmtepomp, airconditioning, zonneboiler, elektrische boiler, pelletkachel dan wel een andere installatie)

Is/zijn de installatie(s) eigendom? **Ja**

Zo nee, toelichting: : _____

(bijvoorbeeld de installatie(s) is/ zijn gehuurd of geleased. Tevens huur-/leaseprijs vermelden)

Merk van de installatie(s): **Intergas. CV ketel Warme Blue Solid Ventilatie systeem**

Type(nummer) van de installatie(s): **Intergas HRE 28/24 CW 4A-label+aansluitset 2 Warme Niet bekend, door aannemer geplaatst. Wel geregistreerd Pelletkachel Blue Solid. ItalNext 8 zwart/Artel. Mechanische Ventilatie unit**

Installatiedatum van de installatie(s): **Alles in 2022 muv Mechanische installatie, deze is vernieuwd in 2015.**

Op welke datum is/zijn deze installatie(s) voor het laatst onderhouden? **Intergas. CV ketel op 3 december 2024 Mechanische Ventilatiesysteem op 3 december 2024 (vernieuwd door Van Limpt Verwarming te Hoofddorp aantal jaren terug). Onderhoud op 3 december 2024 Warme elektrische vloerverwarming geen onderhoud Pelletkachel onderhoud op 29 augustus 2024**

Is het onderhoud uitgevoerd door een erkend bedrijf? **Ja**

Zo ja, door wie? **Van Limpt Verwarming Hoofddorp Van Limpt Verwarming Hoofddorp Warme. Geen onderhoud ServicePAT BV te Zwolle**

b. Zijn er de afgelopen tijd zaken opgevallen ten aanzien van de installatie(s)? **Nee**
(bijvoorbeeld de cv-installatie moet meer dan 1 keer per jaar bijgevuld worden of de installatie functioneert niet goed)

Zo ja, wat is u opgevallen? : _____

Hertog Makelaars Haarlem B.V. (lid NVM wonen en business)

De Ruijterweg 9 B

2014 AT, HAARLEM

Tel: 023-7470002

E-mail: info@hertogmakelaars.nl

www.hertogmakelaars.nl



- c. Zijn er radiatoren die niet warm worden? **Nee**
 Zo ja, welke? : _____
- d. Zijn er radiatoren of (water)leidingen die lekken? **Nee**
 Zo ja, waar en welke? : _____
- e. Zijn er radiatoren of (water)leidingen die ooit zijn bevroren? **Nee**
 Zo ja, waar? : _____
- f. Heeft u vloerverwarming in de woning? **Ja**
 Zo ja, betreft dit elektrische vloerverwarming, vloerverwarming met warm water of anders? **Ja**
 Elektrisch:
 warm water: **Nee**
 overig, namelijk : **n.v.t.**
 Waar bevindt zich de elektrische vloerverwarming? : **woonkamer, keuken, gang**
 Waar bevindt zich de vloerverwarming met warm water? : _____
 Waar bevindt zich de overige vloerverwarming? : **Jinco 395, zie energierapport Sigma FS**
- g. Zijn er vertrekken die niet (goed) warm worden? **Nee**
 Zo ja, welke? : _____
- h. Heeft de woning zonnepanelen die uw eigendom zijn? **Ja**
 Heeft de woning zonnepanelen die worden gehuurd of geleased? **Nee**
 Kan het huurcontract/ leasecontract worden overgenomen door koper? Zo ja, dan overnamecontract opvragen. Ja / Nee / Niet bekend
 Hoeveel zonnepanelen zijn er aanwezig? Aantal: **17**
 Zo ja, blijven de zonnepanelen achter? **Ja**
 Wat is de capaciteit van één zonnepaneel? : **395W Zie energielabel**
 (De capaciteit van zonnepanelen wordt uitgedrukt in Wattpiek (Wp). Bijvoorbeeld één zonnepaneel levert 390 Wp.
 Functioneren alle zonnepanelen? **Ja**
 Wat is het merk/ type van de zonnepanelen? : **Jinco 395, zie energielabel**
 Maakt u gebruik van een app om de opbrengst van de zonnepanelen te bekijken? **Ja**
 Zo ja, welke? : **Solid Edge**
 In welk jaar zijn de zonnepanelen geplaatst en door wie? Jaar: **2022. Door AAA Energy te Bergen op Zoom**
 Installateur: : **AAA Energy tre Bergen op Zoom**
 Is de btw over het aankoopbedrag teruggevraagd van de belastingdienst? **Ja**
 Hoeveel stroom heeft u het afgelopen jaar opgewekt? Jaar: : **4,96 MWh**
 Aantal kWh: : **53,2 kWh**
 Hoe lang zit er nog fabrieksgarantie op de : **totaal 25 jaar vanaf 2022 Omvormer Solar Edge totaal 10**

Hertog Makelaars Haarlem B.V. (lid NVM wonen en business)

De Ruijterweg 9 B

2014 AT, HAARLEM

Tel: 023-7470002

E-mail: info@hertogmakelaars.nl

www.hertogmakelaars.nl



zonnepanelen?

jaar vanaf 2022

Zijn de zonnepanelen aangeschaft met subsidie?

Ja

Zo ja, moet de subsidie worden terugbetaald?

Nee

Zo ja, welk bedrag moet worden terugbetaald?

€ _____

i. In welk jaar zijn voor het laatst de aanwezige schoorsteenkanalen/rookgasafvoeren geveegd/gereinigd? : **29 augustus 2024**

j. Wanneer heeft u de aanwezige schoorsteenkanalen voor het laatst gebruikt? : **17-01-2025**

Is de trek van aanwezige schoorsteenkanalen goed?

Ja

k. Zijn er onderdelen van de elektrische installatie vernieuwd? (onder de elektrische installatie wordt verstaan alle elektra leidingen/ schakelaars stopcontacten, meterkast e.d.)

Nee

Zo ja, wanneer en welke onderdelen?

: _____

Zijn er gebreken aan de elektrische installatie?

Nee

Zo ja, welke?

: _____

l. Is er een laadpaal aanwezig voor een elektrische auto?

Nee

Zo ja, waar bevindt deze zich?

: _____

Blijft deze achter?

Ja / Nee / n.v.t./Nader overeen te komen

m. Is er mechanische ventilatie of een soortgelijk systeem aanwezig?

Ja

Zo ja, functioneert dit systeem naar behoren?

Ja

Zo nee, toelichting:

: _____

Wanneer is dit systeem voor het laatst onderhouden?

: **3 december 2024.**

Hoe oud is dit systeem ongeveer?

: **2015 geheel vernieuwd**

n. Is er een domoticasysteem of een soortgelijk systeem aanwezig? (Een domoticasysteem bedient de verwarming, verlichting, verwarming, audio, ventilatie e.d. automatisch)

Nee

Zo ja, functioneert dit systeem naar behoren?

Ja / Nee

Zo nee, toelichting:

: _____

Hoe oud is dit systeem ongeveer?

: _____

o. Zijn er rookmelders op iedere verdieping aanwezig?

Ja

Zo ja, hoe oud zijn de rookmelders ongeveer?

: **Sinds verplichte invoering**

8 Sanitair, riolering en keuken

a. Zijn er beschadigingen aan wastafels, douche, bad, toiletten, gootstenen en kranen?

Ja

Zo ja, welke?

: **bad: afvoerstop zit los maar functioneert naar behoren (geen leegloop). Nieuwe set aanwezig. Toiletten: bij de spoelinrichting functioneert de kleine spoeling niet, zowel in de badkamer als het toilet beneden.**

Hertog Makelaars Haarlem B.V. (lid NVM wonen en business)

De Ruijterweg 9 B

2014 AT, HAARLEM

Tel: 023-7470002

E-mail: info@hertogmakelaars.nl

www.hertogmakelaars.nl

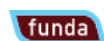

- b. Hoe oud is de badkamer ongeveer? : **2008**
- c. Lopen de afvoeren van wastafels, douche, bad, toiletten, gootstenen en kranen goed door? **Ja**
 Zo nee, welke niet? : _____
- d. Is de woning aangesloten op het gemeentelijke riool? **Ja**
- e. Zijn er gebreken (geweest) aan de riolering, zoals breuken, stankoverlast, lekkages, etc.? **Nee**
 Zo ja, welke? : _____
- f. Is er een andere voorziening, zoals een septictank, beerput of dergelijk aanwezig? **Nee**
 Zo ja, wat is er aanwezig en hoe dient dit te worden : _____
 onderhouden? _____
- g. Van welk jaar dateert de keukenopstelling ongeveer? : **2008 koelvriescombinatie: laden functioneren, echter van 1 lade ontbreekt de handgreep**
- h. Van welk jaar dateert de inbouwapparatuur ongeveer? : **2008. Nieuwe vaatwasser geplaatst in 2022.**
 Functioneert alle inbouwapparatuur? **Ja**
 Zo nee, welk inbouwapparaat functioneert niet? : _____
- i. Heeft u een kokend water kraan? (bijvoorbeeld een Quooker kraan of een soortgelijke kraan) **Nee**
 Zo ja, functioneert deze kraan naar behoren en hoe : _____
 oud is deze kraan ongeveer? _____

9 Diversen

- a. Wat is het bouwjaar van de woning? : **1995**
- b. Zijn er asbesthoudende materialen in/op de woning/ bijgebouw(en) aanwezig? (bijvoorbeeld asbest zeil, een asbestplaat die onder en/of achter de CV ketel is geplaatst, asbesthoudend isolatiemateriaal om de verwarmingsbuis, asbesthoudend koord bij oude cv-ketels/gaskachels, asbestgolfplaten e.d.) **Nee**
 Zo ja, welke en waar? : _____
- c. Blijft er in de woning zeil achter, al dan niet vastgelijmd, dat is aangeschaft tussen 1955 en 1982? **Nee**
- d. Is er sprake van loden leidingen in de woning? **Nee**
 Zo ja, waar? : _____
- e. Is er een Japanse duizendknoop aanwezig in de tuin? (Een Japanse duizendknoop is een exotische plant, welke moeilijk te verwijderen is. De sterke wortelstokken en stengels van de Japanse duizendknoop zijn in staat om schade te veroorzaken aan gebouwen, leidingen en wegen) **Nee**
- f. Is er in puin/asbest afval in de grond/tuin aanwezig? **Nee**
- g. Heeft u elders lekkages gehad? (dus los van het dak/ sanitair/ riolering) **Nee**
- h. Is de grond verontreinigd? **Nee**
 Zo ja, is er een onderzoeksrapport? Ja / Nee / n.v.t.
 Zo ja, heeft de gemeente/provincie een onderzoeks- of saneringsbevel opgelegd? Ja / Nee / n.v.t.
- i. Is er een olietank aanwezig of aanwezig geweest? **Nee**
 Zo ja, is deze gesaneerd/verwijderd? Ja / Nee /

Hertog Makelaars Haarlem B.V. (lid NVM wonen en business)

De Ruijterweg 9 B

2014 AT, HAARLEM

Tel: 023-7470002

E-mail: info@hertogmakelaars.nl

www.hertogmakelaars.nl



n.v.t.

Als deze is gesaneerd, waar is de olietank op het perceel gesitueerd? : _____

Is er een Kiwa-certificaat aanwezig? **n.v.t.**

j. Is er sprake van overlast door ongedierte in of (rond)om de woning? **Nee**
(Denk aan muizen, ratten, kakkerlakken, etc.)

Zo ja, waar? : _____

k. Is de woning aangetast door houtworm, boktor, ander ongedierte of zwam? **Nee**

Zo ja, waar? : _____

Zo ja, is deze aantasting al eens behandeld? Ja / Nee / n.v.t.

Zo ja, wanneer? : _____

Zo ja, door welk bedrijf? : _____

l. Is er sprake van chlorideschade (betonrot)? (Betonrot komt vooral voor in kruipruimtes van woningen gebouwd tussen 1965 en 1981 die voorzien zijn van betonnen vloerelementen van het merk Kwaaitaal of Manta. Ook andere beton- elementen - bijvoorbeeld balkons - kunnen aangetast zijn) **Nee**

Zo ja, waar? : _____

m. Hebben er verbouwingen en/of aanbouwingen plaatsgevonden in en/of om de woning? **Ja**

Zo ja, welke ver-/aangebouwingen? : **badkamer vernieuwd in 2008, keuken vernieuwd, toilet beneden vernieuwd. 2022 vloerrenovatie woonkamer, keuken, gang.**

Zo ja, in welk jaartal? : **2008 2022**

Zo ja, door welk bedrijf zijn deze uitgevoerd? : **HCI Hengelo Gelderland JL BOUW Lisserbroek**

n. Zijn er verbouwingen of uitbreidingen uitgevoerd zonder omgevingsvergunning (voorheen bouwvergunning)? **Nee**

Zo ja, welke? : _____

o. Is er sprake van glasvezel internet? **Ja**

p. Bent u in het bezit van een definitief energieprestatiecertificaat/energielabel? **Ja**

Zo ja, welke label? : **A+**

10 Vaste lasten

a. Hoeveel betaalde u voor de laatste aanslag onroerendezaakbelasting? **€ 366**

Belastingjaar? : **2024**

b. Wat is de WOZ-waarde? **€ 507000**

Peiljaar? : **01-01-2024**

c. Hoeveel betaalde u voor de laatste aanslag waterschapslasten? **€ 476**

Belastingjaar? : **2024**

d. Hoeveel betaalde u voor de laatste aanslag gemeentelijke belastingen? (zoals rioolheffing en **€ 601**

Hertog Makelaars Haarlem B.V. (lid NVM wonen en business)

De Ruijterweg 9 B

2014 AT, HAARLEM

Tel: 023-7470002

E-mail: info@hertogmakelaars.nl

www.hertogmakelaars.nl



afvalstoffenheffing e.d.)

Belastingjaar? : 2024

- e. Welke voorschotbedragen betaalt u maandelijks aan de nutsbedrijven? Gas: € _____
Elektra: € _____
Water: € 21
Stadsverwarming: € _____
Anders: : totaal gas en electra € 150,00 p/m op eigen initiatief
voorschot bedrag vastgesteld . Vattenfall gaf aan 75 euro
per maand. Water 3 maandelijks € 62,32
- Te weten: € _____
Wat is uw jaarverbruik voor gas/ elektriciteit en water? Gas (m³): 651 m3
Elektriciteit hoog (kWh): minus 1965 kWh
Elektriciteit laag (kWh): minus 267 kWh
Elektriciteit totaal (kWh): minus 2232 kWh (verbruik door teruglevering zonnepanelen), zults in combinatie met gedrag verbruiker en aantal zonuren.
- Water (m3): 98
Stadsverwarming (GJ): _____
Anders: _____
Met hoeveel bewoners bewoonde u de woning? Aantal: 2
- f. Zijn er lease- en/of huurkoopcontracten? Nee
(Bijvoorbeeld keuken, kozijnen, cv-ketel, etc.)
Zo ja, welke? : _____

- Zijn deze contracten overdraagbaar op de koper? Ja / Nee
Let op! Veel lease- en huurkoopcontracten zijn niet langer overdraagbaar op een koper. Neem hiervoor contact op met de betreffende leverancier.
Hoe lang lopen de contracten nog en wat is de eventuele afkoopsom? Afkoopsom: € _____
Duur: : _____

- g. Als er sprake is van erfpacht of opstalrecht hoe hoog is dan de canon per jaar? € _____
Heeft u alle canons betaald? n.v.t.
Is de canon afgekocht? n.v.t.
Zo ja, tot wanneer? : _____

- h. Heeft u alle gemeentelijke belastingen die u verschuldigd bent al betaald? Ja
Zijn er variabele bedragen voor gemeenschappelijke poorten, inritten of terreinen? Nee

Hertog Makelaars Haarlem B.V. (lid NVM wonen en business)

De Ruijterweg 9 B

2014 AT, HAARLEM

Tel: 023-7470002

E-mail: info@hertogmakelaars.nl

www.hertogmakelaars.nl



Zo ja, hoe hoog en waarvoor? : _____

i. Heeft u, om in de straat te parkeren, een parkeervergunning nodig? **Nee**

Hoeveel parkeervergunningen kunnen er maximaal worden aangevraagd? : _____

Wat zijn de kosten voor deze parkeervergunning(en) per jaar? € _____

11 Garanties

a. Zijn er lopende onderhoudscontracten en/of garantieregelingen overdraagbaar aan de koper? **Ja**
(Zoals dakbedekking, cv-installatie, dubbele beglazing, etc.)

Zo ja, welke? : **Overdraagbaar onbekend. Wel garantieregelingen voor zonnepanelen en omvormer, HR+ glas, Pelletkachel**

12 Nadere informatie

Overige zaken(Overige zaken die de koper naar uw mening moet weten) : **Bij overdracht zal een lijst worden aangeleverd waarin vermeld ondernemingen die onderhoud verrichten aan verwarminginstallaties, pelletkachel, zonnepanelen/omvormer, HR+ glas, vaatwasser en indien gewenst glazenwasser.**

Belangrijke informatie

Algemene gegevens

Onderzoeksplicht

Hoewel gestreefd is naar een zo nauwkeurig mogelijke inventarisatie van de beschikbare gegevens, moet ervan worden uitgegaan dat het voorgenoemde slechts indicatief is. De gegevens (bedragen, jaartallen, omschrijving, etc.) zijn soms verkregen door mondelinge informatie, soms zijn ze uit het geheugen opgediept. De verkoper is nadrukkelijk gevraagd bij hem bekende gebreken te melden. De koper heeft echter zijn eigen onderzoeksplicht naar alle zaken die voor hem van belang kunnen zijn en kan zich nimmer beroepen op onbekendheid met feiten die hij zelf had kunnen waarnemen of die kenbaar waren uit de openbare registers. Uw makelaar kan u hierover informeren.

Bedenkijd

De koper die een natuurlijke persoon is en niet handelt in de uitoefening van een beroep of bedrijf heeft bedenktijd om de koopovereenkomst te ontbinden. De bedenktijd duurt drie dagen en begint om 0.00 uur van de dag die volgt op de dag dat de tussen partijen opgemaakte akte (in kopie) aan de koper ter hand gesteld is. Ontvangst van (een kopie van) de akte bij het notaris kantoor wordt ook aangemerkt als terhandstelling aan koper.

Indien de bedenktijd op een zaterdag, zondag of algemeen erkende feestdag eindigt, wordt deze verlengd tot en met de eerstvolgende dag die niet een zaterdag, zondag of algemeen erkende feestdag is. De bedenktijd wordt, zo nodig, zoveel verlengd, dat daarin ten minste twee dagen voorkomen die niet een zaterdag, zondag of algemeen erkende feestdag zijn.

Erfdienstbaarheden en bijzondere bepalingen

Aan elke onroerende zaak kunnen bijzondere bepalingen verbonden zijn. Deze worden aan elke opvolgende eigenaar opgelegd. Ze staan gewoonlijk in het eigendomsbewijs. Wij sturen u het eigendomsbewijs uiteraard graag digitaal toe.

Biedingssysteem (Amsterdams)

Bij de verkoop van de woning hanteert Hertog Makelaars het Amsterdamse biedingssysteem. Er is pas sprake van een onderhandeling wanneer op het eerste bod van een kandidaat-koper een tegenvoorstel van verkoper volgt. In deze fase wordt niet met andere gegadigden onderhandeld. Er wordt wel bezichtigd. De makelaar mag pas met derden onderhandelen wanneer de onderhandeling met de eerste kandidaat-koper gegadigde op niets zijn uitgelopen. Wel kan een derde een eenmalig uiterst bod uitbrengen.

De eerste bieder wordt dan in de gelegenheid gesteld ook zijn uiterste bod te doen. De verkoper bepaalt daarna aan welke bieder de woning wordt gegund. De makelaar verstrekt geen gegevens aan derden over de hoogte van de geboden bedragen. Zolang er geen overeenstemming is zijn partijen niet aan elkaar gebonden.

Bij meerdere belangstelling kan verkoper besluiten er (alsnog) een inschrijving van te maken.

Gunning

Verkoper behoudt zich uitdrukkelijk het recht voor het object te gunnen aan de gegadigde van zijn keuze. Een overeenkomst komt tot stand indien overeenstemming is bereikt over zowel de koopsom en de oplevering, bijkomende voorwaarden en roerende zaken.

Hertog Makelaars Haarlem B.V. (lid NVM wonen en business)

De Ruijterweg 9 B

2014 AT, HAARLEM

Tel: 023-7470002

E-mail: info@hertogmakelaars.nl

www.hertogmakelaars.nl



Schriftelijkheidsvereiste

Verkoper behoudt zich het recht voor om het object te gunnen aan de gegadigde van zijn keuze. Een mondelinge overeenstemming tussen de particuliere verkoper en de particuliere koper is niet rechtsgeldig. Met andere woorden: er is geen koop. Er is pas sprake van een rechtsgeldige koop als de particuliere verkoper en de particuliere koper de koopovereenkomst hebben ondertekend. Dit vloeit voort uit artikel 7:2 Burgerlijk Wetboek. Een bevestiging van de mondelinge overeenstemming per e-mail of een toegestuurd concept van de koopovereenkomst wordt overigens niet gezien als een "ondertekende koopovereenkomst".

Ontbindende voorwaarden

Ontbindende voorwaarden worden alleen in de koopakte opgenomen indien deze uitdrukkelijk bij de bieding worden genoemd.

Koopakte

De koopakte wordt opgesteld door Hertog Makelaars behoudens nadere afspraken gelden de standaard regels zoals deze voorkomen in de model-koopakte die opgesteld is door de Nederlandse Vereniging van Makelaars NVM, de Consumentenbond en de Vereniging Eigen Huis. De waarborgsom (of bankgarantie) is gebruikelijk 10% van de koopsom en wordt voldaan aan de notaris. Eventueel door de koper te maken voorbehouden (zoals het verkrijgen van een woonvergunning, hypotheek, Nationale Hypotheek Garantie) worden alleen vermeld als deze in de onderhandeling zijn afgesproken. Voor zover er in deze brochure aanvullende clausules zijn vermeld worden deze opgenomen in de koopakte, wij sturen deze digitaal graag toe.

Verdere informatie

Van belang zijnde documentatie is bij Hertog Makelaars digitaal op te vragen. Deze informatie wordt aan meerdere personen verstrekt en aan deze gegevens kunnen geen rechten worden ontleend. De aanbieding van dit object dient te worden gezien als een uitnodiging tot het uitbrengen van een bod. Hertog Makelaars raadt geïnteresseerden aan, voor het doen van een bieding een eigen NVM-makelaar in te schakelen voor de begeleiding bij de aankoop.

Clausules

Informeer naar de bijzondere voorwaarden c.q. clausules die van toepassing zijn op deze woning. Wij sturen deze digitaal graag toe.

Roerende zaken

Uitgangspunt is dat de roerende zaken volgens aangehechte lijst bij de koopsom zijn inbegrepen en achterblijven. Indien volgens deze lijst roerende zaken ter overname zijn, dan dient de koper de overname c.q. overnamelijst rechtstreeks met de verkoper overeen te komen en bij oplevering te voldoen.

Notaris

De notariële eigendomsoverdracht zal plaatsvinden bij de notaris van de koperskeuze, mits deze is gelegen in een straal van 20km rondom de woning. Verkopers eventuele meerkosten (zoals reiskosten, notariële volmacht, ed) als gevolg van kopers notariskeuze buiten dit gebied komen volledig voor rekening van koper.

Hertog Makelaars Haarlem B.V. (lid NVM wonen en business)

De Ruijterweg 9 B

2014 AT, HAARLEM

Tel: 023-7470002

E-mail: info@hertogmakelaars.nl

www.hertogmakelaars.nl



Schriftelijke vastlegging

Uit de overeenkomst vloeien pas verplichtingen voort als beide partijen de koopakte hebben ondertekend. De partij die deze akte als eerste ondertekent, doet dit onder voorbehoud dat hij uiterlijk op de 5de werkdag nadat hij de akte ondertekend heeft (een kopie van) de door beide partijen ondertekende akte heeft ontvangen. Indien de eerste ondertekenaar niet tijdig (een kopie van) de door beide partijen ondertekende akte heeft ontvangen, heeft hij het recht zich op het voorbehoud te beroepen, waardoor hij niet (meer) gebonden is. Dit recht vervalt als daar niet uiterlijk op de tweede werkdag nadat alsnog (een kopie van) de door beide partijen ondertekende akte is ontvangen, gebruik van is gemaakt.

Hertog Makelaars Haarlem B.V. (lid NVM wonen en business)
De Ruijterweg 9 B
2014 AT, HAARLEM
Tel: 023-7470002
E-mail: info@hertogmakelaars.nl
www.hertogmakelaars.nl



Aankoopservice

Heeft u een woning gezien bij een andere makelaar? Neem ons gerust een keer gratis mee! Wat wij voor u kunnen doen bij het kopen van uw droomhuis laten we het liefst in de praktijk zien. Op deze manier kunt u zelf bepalen welke toegevoegde waarde Hertog Makelaars voor u heeft, daar geloven we in!

Hypotheek

Met een realistische inventarisatie van de financiële mogelijkheden kunnen we met een goed gevoel de best geschikte huizen bekijken. Voor een goed én onafhankelijk hypotheekadvies werken wij samen met de allerbeste lokale financiële professionals. Hertog Makelaars brengt u graag in contact met dé hypotheekadviseur die bij u past als u een hypotheek gaat af (of over)sluiten. Zij kijken altijd zorgvuldig of uw hypotheek (nog) wel goed past bij uw persoonlijke situatie. Zo weet u zeker dat u altijd een verantwoorde keuze maakt, een prettige zekerheid!

Meer weten? Neem vandaag nog contact met ons op voor een vrijblijvend hypotheekadvies met een van onze partners.

Hertog Makelaars - Altijd daar!

Het vak van makelaar is op zich niet zo ingewikkeld. Je zorgt dat je je markt kent, en de mensen die ergens voor in de markt zijn. In dat laatste geval, kan je ook nog actief op zoek gaan. Tot zover zou iedereen het nog wel kunnen. Maar een écht goede makelaar, die brengt net even wat meer mee. Hertog Makelaars bijvoorbeeld, snapt dat alles met de juiste timing te maken heeft. Op het juiste moment op de juiste plek zijn, en de juiste mensen weten. Er altijd staan. Dáár zijn waar het staat te gebeuren.

Hertog Makelaars is de makelaar in Haarlem en omstreken die altijd dáár is waar het moet. Waar dat ook is, wanneer dat ook is. Op het web, in de buurt, onderweg, aan de lijn, in het nieuws, in de mail, op Facebook of bij u aan de keukentafel. 's Ochtends (te) vroeg, onder een kop koffie, tijdens de lunch, 's avonds, 's avonds laat of tot diep in de nacht. Altijd daar. En met de meest geavanceerde tools, apps en middelen onder duimbereik.

De ideale koper of huurder, dat droomhuis of het perfecte bedrijfspand – Hertog Makelaars vindt ze voor u in heel Haarlem en omstreken. Dat doen we het liefst ook zo persoonlijk en zo transparant mogelijk. Op onduidelijkheid en formeel gedoe zit niemand te wachten. Wij al helemaal niet. Om dat te bewijzen, gaan we best ver. Zo werken we graag op basis van 'no cure, no pay'. Proberen? Nodig – naast ons – nog 3 andere makelaars uit en ervaar direct waar wij in uitblinken. Maak gelijk een afspraak. Daar waar het u het beste uitkomt. Mag bij ons, maar het liefste schuiven we altijd bij u aan de keukentafel.

Hertog Makelaars regelt binnen no-time:

- Uw droomhuis
- De perfecte winkel, kantoor of bedrijfspand
- De ideale koper of huurder van uw huidige huis/pand

Hertog Makelaars is gecertificeerd taxateur voor:

- Een woning
- Winkel, kantoor of bedrijfspand
- Bijzondere objecten

Hertog Makelaars Haarlem B.V. (lid NVM wonen en business)

**De Ruijterweg 9 B
2014 AT, HAARLEM**

Tel: 023-7470002

E-mail: info@hertogmakelaars.nl

www.hertogmakelaars.nl

